上海畫報

中華郵政特准掛號立劵之報紙
每三日出一張 每份大洋四分

第五三九期

本埠黃氏女學琴科教授黃倩鴻女士（大本報贈）

▲本報價目
零售 [illegible] 全年 [illegible] 外埠 連郵費 [illegible] 郵票以一分為限 [illegible]

▲廣告刊例
新聞欄中（每格）中國 [illegible] 欄內（分四格）每格每次 [illegible] 八元半格起碼、封面後幅每格每次六元 [illegible] 半格起碼、

法學博士 **鄂森大律師** 受任 **上海畫報常年**法律顧問 **通告**

本律師茲受上海畫報委爲常年法律顧問、嗣後如有侵害其營業及一切法益者、本律師有依法保障之責、

事務所四川路七十二號三樓電話一一六一一

法學博士 **鄂森大律師** 受任 **余君常年**法律顧問 **通告**

嗣後關於余君名譽及一切法益本律師當依法盡保障之責、

事務所四川路七十二號三樓電話一一六一一

羅鑫泉牙醫局X光室

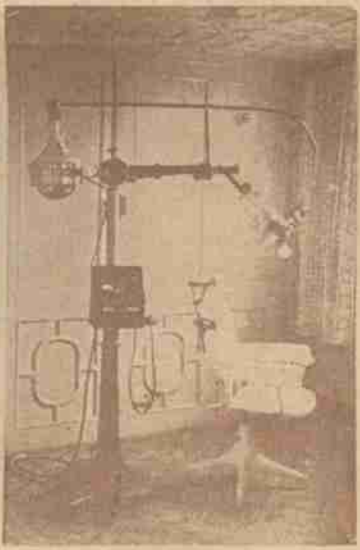

凡有牙患者欲求根本解決當先有準確診斷 請來受牙科X光檢查知病之所在而後施術決不致誤受痛苦並用新法拔牙無空痛流血之弊以及各種最新材料手術鑲補均可得心應手藥到病除 診所南京路大慶里東六一五二樓 電話一六二零六

南京益仁巷新馬路慧園街口

首都

本飯店地點適中・交通便利・房居寬敞・油漆一新・光線格外充足・空氣煞覺流通・佈置一切・改良完善・侍役周到・招待殷勤・新置銅鐵床・應用器具・特聘名庖・精治膳食・大廳禮堂・喜慶租用・燈綵齊全・房間大小・後有花園・布置更精新・張伊始・定價低廉・隨床被褥・不另取資・包月優待・如蒙惠顧・竭誠歡迎・

電話・城內一五七四號・

大利銀公司

信用昭著
辦事敏速
如蒙惠顧
竭誠歡迎

戒煙新藥

比衆不同 王道無毒

▲功效▼ 斷癮迅速 戒時舒服 費錢無多 後患永絕

●清血健身水●

▲價目▼ 大瓶兩元 中瓶一元 小瓶半元

◉經售處◉ 正威大藥房（永安公司西邊街） 方九霞銀樓（法界小東門口） 豐祿興銀樓（虹口中虹橋堍）

◉總發行◉ 法界西門路輯五坊 威豐公司

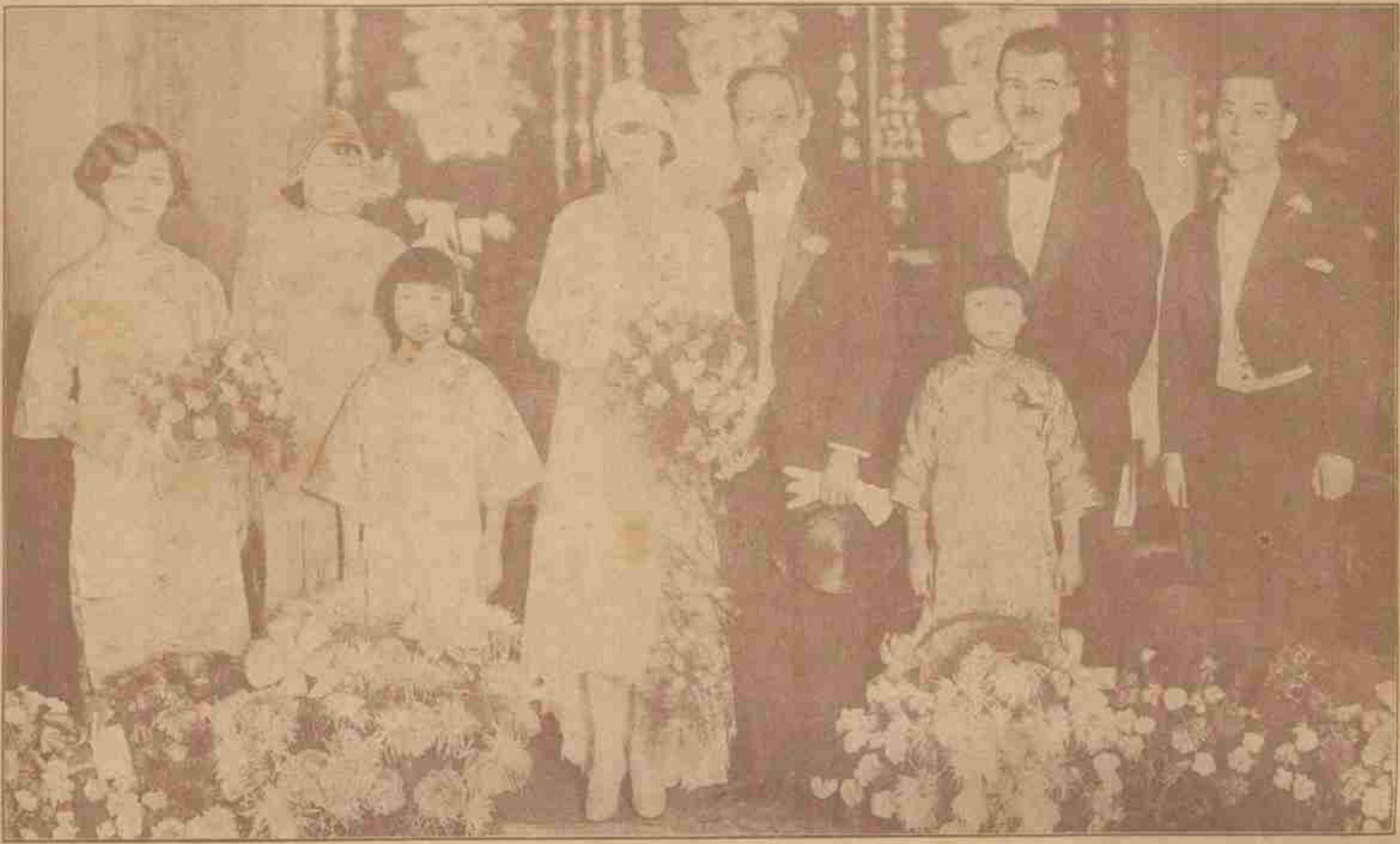

□市政專家梁四維先生及其法國夫人新婚儷影□（黃警頑贈）

□楊虎夫人祝嘏記

（侖侖）

楊嘯天司令之夫人陳華女士、昨爲其設帨之辰、壽堂設於梵皇宮中、各界前往祝嘏者甚衆、光暈影、熱鬧異常、而連日霉雨、昨忽放晴、故賀客興高彩烈、皆爲顏開、以爲楊氏伉儷欣欣向榮、百年偕老之證、與門名金石書畫家趙含英女士、與夫人至諗、前曾偕遊無錫杭州等處、本報數刊其攝影、頃因夫人壽辰、亦特來滬拜祝云、

□吳天保誤場吃耳光

（戲迷）

丹桂第一台開演漢劇、生涯甚佳、不料第三天晚上、却鬧了一個小小笑話、有一個唱老生的名叫吳天保、唱的是淸河橋、不料四龍套已經上場、而莊王尙不知去向、因此又將龍套撤回後台、忽然又出來、而莊王仍無着、又行撤回、結果將牡丹花之活捉張三提前演唱、當時後台諸位老板、急得大跳其脚、久之、始見吳來、羣向詰責、有一性急者、直前批其頰、吳知無以對人、亦自批其頰兩下、自承錯誤、此老板既而悔之、亦自批其頰、尙幸滬上不懂漢班規矩、尙未十分露脚、有人言、吳近忽爲一怪物所迷、此怪物乃一歇場有歷史之人物之人物、不知確否、

□大眞□（電影明星邵素霞）

□記市政專家梁四維君之婚

（黃警頑）

梁君四維、粵之新會人、爲巴黎大學法學碩士、並在巴立市政專門學院畢業、論文爲巴黎市概況、頗受法國報界稱譽、留法習市政而得學位者、君爲第一人、同學張溥之張君明等、亦皆推崇備至、回國後、曾任職中央總政治部、駐滬宣傳革命、工作非常努力、又與市政學術同志黃鑿甲桂崇基張維翰鄧元冲徐志禹黃霖生覺鶴及余等、發起市政演講於青年會、嗣組織全國市政學會、被推爲總幹事、後會所移京、並請劉市長撥公房一宅、並約黎君重夫、合力進行、去春任南京特別市政府秘書、及兼代社會局局長、現任南京旅民生計處處長、其新夫人麥提德女士、係法國籍、愛其才、願以終身事之、單獨自法來華、於十一月十六日下午五時在上海大東旅社結婚、其兄慶蕃志鴻庚長醫生、將廣交游、親友往觀頗衆、據云異族通婚、可傳優生人種云、

□記音樂家黃倩鴻女士

（抑利）

▲近影見封面

黃倩鴻女士（Miss Grace Wong）爲赫德路黃氏女學校長黃倩儀女士（Miss Dorothy Wong）令妹、留美有年、專攻音樂、畢業於波士頓之音樂研究院、（New England Conservatory of Music Boston）現任琴科教授於黃氏女學、上月雅樂社舉行音樂於市政廳、倩鴻女士因事未能出席歌唱奏演、殊深惜憾、否則將爲此音樂會生色不少、黃倩儀女士、亦留美有年、於教育有深切之研究、辦理黃氏女學、成績斐然、姊妹二人、一教育家一音樂家、雖俳而可佩者也、

□梨園新語

（春）

胡碧蘭久以坤伶稱艷秋聲醉中律、綠本埠大舞台以來、聲譽盛極一時、開明公司特請其將最受人歡迎之「打金枝」「祭塔」「汾河灣」「宇宙鋒」「六月雪」五劇、收入唱盤、關金甚優、周文豔新自南昌歸來、日前晤及、玉容已較前淸減、聞在贛新舞臺甚得意、其傑作「潯江驛」「荷花」等什人特定多座頻演、以時局不靖、母氏電招回申、且南昌飲食起居皆不舒適、舞台主堅留、亦未允續演、金少梅於月之十二至蘇州大觀園演唱、打泡戲爲「醉酒」「花鈿錯」「打花鼓」、聞不取包銀、祇售座券、酌取戲價、第一日蘇人震其名、觀者甚衆、售三百元、次日便門可羅雀矣、蓋金年事已長、且二次適人、喉已敗、遂不爲人所歡迎、同時閶門新舞台由顧琦閣排演全部玉堂春、亦爲金失敗原因之一也、周信芳復國走南陽、帶腕綠帶劇號召力亦極大、

□日本少女之西裝□

□日本少女之華裝□

□日本少女之本裝□（黃天鵬自東京寄）

◁南京最漂亮的照相▷
中華照相館
南京奇望街

藝術照相
光藝照相館
南京路跑馬廳對面

□閻甘園先生與杜穆齋先生合影□

□題閻杜二公造象 （丹翁）

闌中閻夫子・今之楊伯起・夫人趙雲閣・才貌亦無比・孟光二十外・梁鴻七十裡・閻公老益壯・風頭健北里・香媛甫十七・青眼垂不已・曾共攝一影・云皆入歡喜・遺少與逸少・劉俞俱平契・杜先生蜀人・司馬相如耳・偏慕司馬遷・稱倡門太史・怪道其別號・先生曰神祕・又署一『隱』字・不媿妙稱謂・又『二氣之良』・四字似尤異・或得王陽明・雙料之哲理・倘遇同鄉戲・院長請代求・勿如此老陝・虫旁矣・

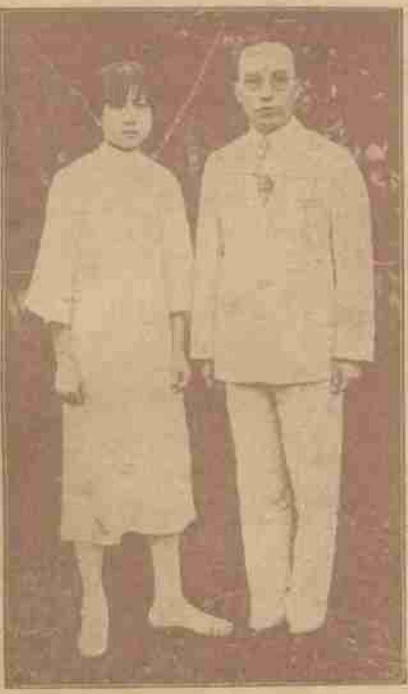
『王陟一先生及其夫人周浦霖女士儷影』王陟一君、畢業於俄中山大學、回國後曾任五中全會秘書長及中央黨部要職、其夫人周浦霖女士、擅音樂、現肄業上海美術專門學校、（閔重樓贈）

□鬼混齋雜記（二） （六我）

□齋蘇戡先生題籤□

昨天有一個朋友來問我道、希奇事體常常有、不料老兄這小小的鬼混齋、還齋中有閣、真正是包羅萬象、失敬之至、我知道他誤會得可笑、只得嬉皮笑臉着答道、原是呢、我這齋主、住在上海十餘年、多少總該帶些上海化、起了一坐小小閣樓、而且還有人稱贊我一聲『老上海』呢、

有許多人喜歡寫雜感錄一類的『西』、因爲他是片段性質的、沒有什麼拘束、自然寫得寫意些、然而祇這一個感字、我以爲便不容易了、寫得太恭敬些、只好是『啟動天聽』、寫得肉麻些、只好說是『感激涕零』、我想一個如果到了鬼混時代、是應當萬感寂滅的了、

如果有人問我鬼混齋究竟有什麼鬼沒有、我可以回答他說、『鬼也沒有一個』、話雖如此、然而混總是要混的、如果不混、除非做鬼、所以鬼混爲的是還要做人、然而做人、又不喜歡同人混、只好鬼混而已、（未完）

□市教育局不准局員兼職 （鎮）

自陳德徵氏長市教育局以來、雖能勵精圖治、其最顯著之成績、即爲整理全市私立學校、凡校舍簡陋、設置不周、程度不合者、悉取締停閉、即租界以內、亦設法實施此項計劃、局中並設有各科指導員若干人分發指導、學校成績之優良者、則獎勵之、以此局中局員亦延致頗多、邇來局員以人多工作分配少、故漸向外活動、兼學校課程者頗多、陳氏乃於本星期總理紀念週報告、謂本局職員須致全力於本局工作、在不妨害局中職務之兼職、固不禁止、惟亦有一二職員、因兼外職而半日不到局者亦有之、局長爲整理局務起見、兼學校功課者、至多每週四小時爲限、此亦可見陳氏竭力整理局務之一斑、惟聞陳氏等所創之建國中學、凡兼課於此校、則在例外云

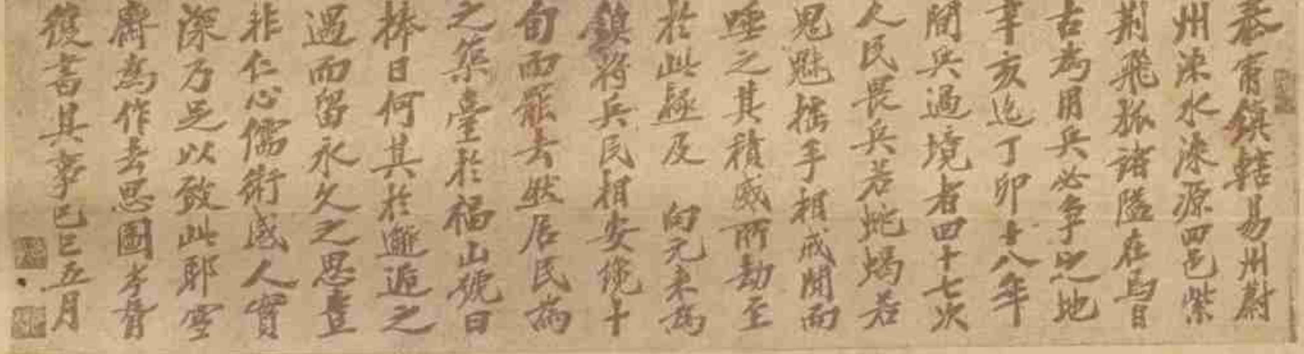
泰甯鎮轄易州蔚州淶水淶源四邑紫荊飛狐諸隘在焉自古爲用兵必爭之地辛亥迄丁卯十八年間兵過境者四十七次人民畏兵若蛇蠍若鬼魅携手相戒聞而唾之其積威所劫至於此極及 向元來爲甸而飛去然居民爲之築臺於福山號曰捧日何其於邂逅之遇而留永久之思豈非仁心儒術感人實深乃足以致此耶 雪齋爲作去思圖考晉復書其事 己巳五月

□商務書館歡迎湖北一女師考察團領導者爲國學名家黃季剛先生女公子念容女士□　警頑濟時

□新世界北部停辦 （花神）

□百花選舉展期

新世界自五卅後租與外兵駐紮、停閉二年餘、今歲秋季由張某改組爲旅館、北部則由中西游藝會開辦、籌設瘋癲會基金、舉行名媛選舉、轟動一時、旋內部發生意見、折閱三萬餘金、然瘋癲會曾發廣告、謂盈餘數千元也、帳目迄未結清、盤於丹桂經理徐耀祥、復辦百花選舉、梅花爲花魁、徐以百花次序、首選贈千元鑽戒、未爲北里所注意、初印選舉票萬冊、託西人轉銷、添印五千本、實則首選並未內定、收入之票甚少、結果一無辦法、乃宣布自今日起暫時停業、俟結清帳目、明春重整旗鼓、而百花選舉、亦同時展期、以待來年矣、

□南滿州鐵路公司之女招待 （摩登）

南滿州鐵路公司之大連長春線、自中俄開釁以來、旅客異常擁擠、原有班數、竟至不敷裝載、友人周三畏君、旅行東北、曾一度由大連至長春、歸而語余、備稱該路設備之完美、並謂該路當局、近恐旅客長途寂寞、特雇用俄羅斯妙齡女子若干人、隨車出發、沿途司旅客泡茶及購物等之職、此項女招待、類皆花枝招展、妖艷動人、車聲隆隆中、有此玉人相對、當可打破離別之愁懷也、惟俄女狡黠異常、對於闊綽之客人、發花言巧語、服事異常週到、覓博多量之小帳、若寒酸之輩、則除例行公事外、絕無閒言絮語、故作週旋云、

□浙女中教員謁秋瑾墓□　（黃警頑贈）

維太命 鷄汁 牛肉汁

是根據最新科學・提取植物中之天然維太命・並採集雛雞及童牛・精製而成・能使衰弱多病消瘦枯黃之男女・以及先天不足發育不良之兒童・立變爲強固壯實之體質・而臻康健長壽之境・

雞汁…牛肉汁…每瓶均售一元五角

上海四馬路 中西大藥房發行

好運道香烟

上海華達烟草公司出品

一鳴驚人之石金生

（紅梨）

得本屆萬國競走賽個人第二團體第一之競走家石金生君、體格魁偉、器宇軒昂、凡曾觀其競走者、類能憶之、然君幼時、因母早故、家貧弗克傭乳母、小時極乏乳汁之喂養、以是甚爲孱弱、比長、乃發憤運動、初加入公共體育場之博愛足球隊、時方肄業於青年會夜校也、後因環境關係、棄學就商、入老德記汽水廠、君自題英文名King Son Stone、該廠西人見之、大爲贊美、謂其名[illegible]絕倫、具見巧思云云、然君卒以經商之故、不克頻加練習、故吾人不知君之擅長足球也、去年萬國競走、君即從張君練習、極爲張君贊美、以石君之足力、去年即可榮膺首席、其所以屈居第五者、蓋于姿勢方面、未能完全美妙、今君固一鳴驚人、倘于姿勢方面、再加注意、則來年奪愛爾蘭楊氏（今年第一）之席者、舍君其誰與歸、君甬人、年廿五、現任職於霞飛路某汽車行云、

談醉酒（下）

（筱園老人）

惟於醉酒一劇、蓉麗娟綺羅香能體貼入微、傳神達意、蓋麗娟之嬌豔、綺羅香之嫣麗、皆足令人魂銷、醉態微酡、玉山將頹、搖曳作態、不勝其情、啣杯、折腰、貼地、翻身、諸節、細膩熨貼之處、洵非他伶所及、而蓉麗娟柔腰一握、櫻唇小啓、尤予人以深刻之印象也

天上人間（一四〇）

（張恨水）

第四回　掩面怕重來人間地獄　草頭驚年去紙上風波

周秀峯臉上的紅色、剛剛是要退下去、現在又復紅將起來、笑道、本是同學、卻也是同鄉、黃麗華還不曾說什麼、聽差來說、晚飯已經預備好了、請去吃晚飯、周秀峯得了這個機會、就把這一層轉圜、趕快的牽扯過去笑道、還有客呢、怎麼沒有看見、

請讀名家小說筆記

包天笑作	
非小說	一元
黑幕錢燈	八角
慕琴小傳	一元
降娘痛語	二角
未來世界	四角
犧牲	四角
情波記	二角
李涵秋作	
涵秋筆記	二冊一元二角
琵琶怨	二角
雌蝶影	四角
雙花記	二角
雙鴛血	五角
瑤琴夫人	三角
畢倚虹作	
黑暗上海	三元
陳冷血作	
俠客談	四角
張秋蟲作	
銀海新潮	四角
寵獨笑作	
紅脂識小錄	六角
張丹斧作	
拆白黨	三角
葉楚傖作	
新小說	八角
沈泊塵作	
白美圖	一元二角
張春帆作	
九尾龜十二冊	七元八角

上海畫報館發行

華美照相製版公司

精製
銅版鋅版　三色銅版　黃銅招牌　幻燈影片

價廉物美　當日取件

總公司梅白格路朱家里電話三四〇三二
分公司望平街一六四號電話六二九九六

正式開幕

閩縣林實馨己巳增例

篆刻文曰林華之印實馨長壽

林君實馨藝雅多事誤我微名走儋京無日不呼柴米貴不增那格作何生　文例百六十元至二百元　畫例花卉方尺三元　篆三元　字同之山水方尺六元　篆六元扇題詩跋者倍之　篆刻每字二元　外埠匯款須行掛號詳洽函索住北京東城大佛寺內

亞林防疫臭藥水

天時日暖、凡枕褥之處、如垃圾桶內、痰盂之中、都爲病菌產生之所・用亞林防疫水・則可殺菌除臭・

上海四馬路 五洲大藥房發行

艾羅補腦汁

▲大號二元　▲小號一元一角半

中法藥房總經理

艾羅醫生特效良藥之一

奏效神速　毫無流弊